

## 디자인도면

### 물품류

제12류

### 디자인의 대상이 되는 물품

자동차용 룸미러

### 디자인의 설명

1. 재질은 합성수지, 유리, 금속재임.
2. 자동차 운전석의 앞유리 또는 대시보드에 장착하여 운전석에서 좌우 및 후방의 확인이 가능케 한 것임.
3. 좌우측의 거울은 각도를 수동으로 조절할 수 있음.
4. 도면 1.1은 이 디자인의 전체적인 형태를 표현하는 도면이고, 도면 1.2는 이 디자인의 앞면 부분을 표현하는 도면이며, 도면 1.3은 이 디자인의 뒷면 부분을 표현하는 도면이고, 도면 1.4는 이 디자인의 왼쪽 부분을 표현하는 도면이며, 도면 1.5는 이 디자인의 오른쪽 부분을 표현하는 도면이고, 도면 1.6은 이 디자인의 윗면 부분을 표현하는 도면이고, 도면 1.7은 이 디자인의 아랫면 부분을 표현하는 도면이고, 참고도면 1.1은 거울의 각도를 조절하는 방법을 보여주는 사용상태도이고, 참고도면 1.2와 참고도면 1.3은 사용상태도임.

### 디자인 창작 내용의 요점

이 디자인 '자동차용 룸미러'의 형상과 모양의 결합을 디자인 창작 내용의 요점으로 함.

### 도면 1.1

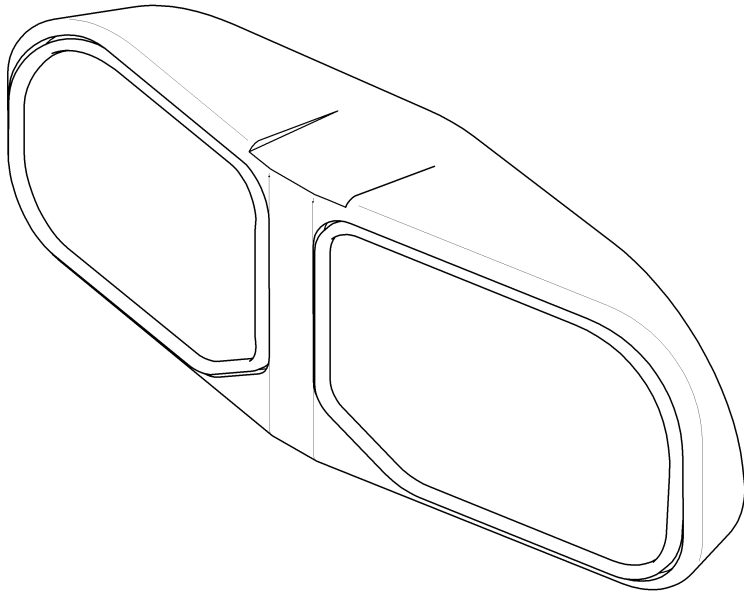

도면 1.2

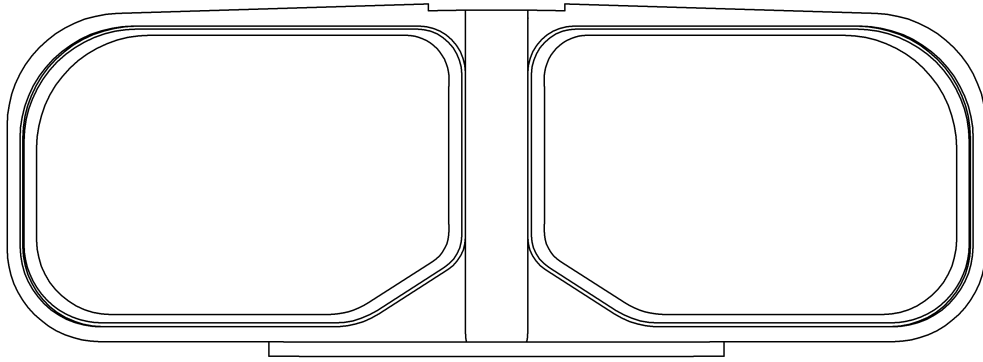

도면 1.3

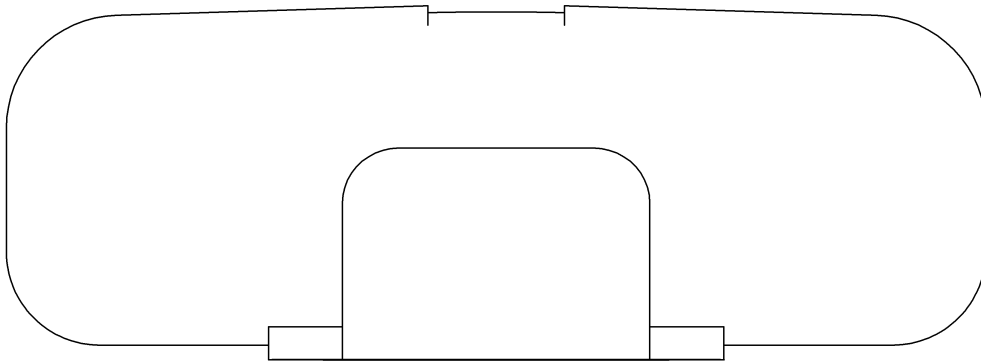

도면 1.4

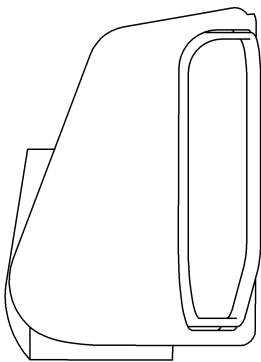

도면 1.5

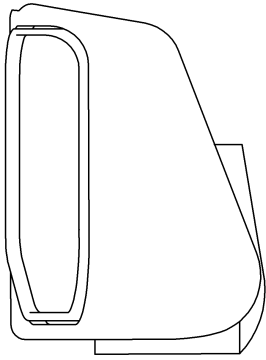

도면 1.6

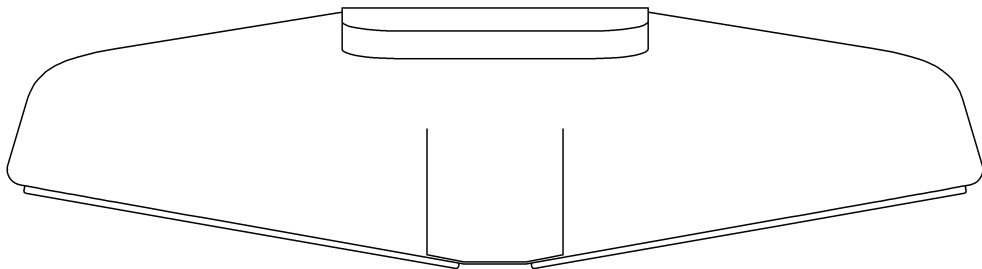

도면 1.7

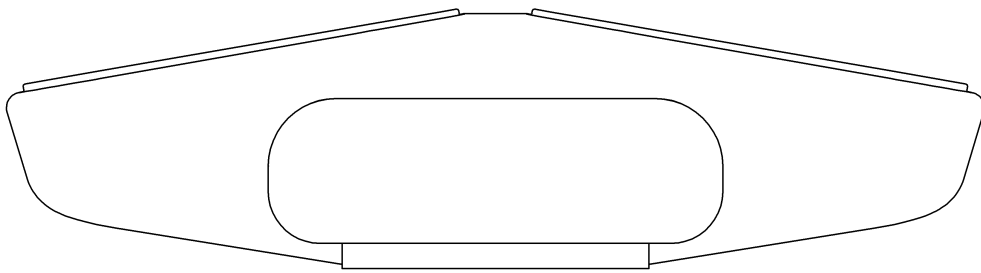

참고도면1.1

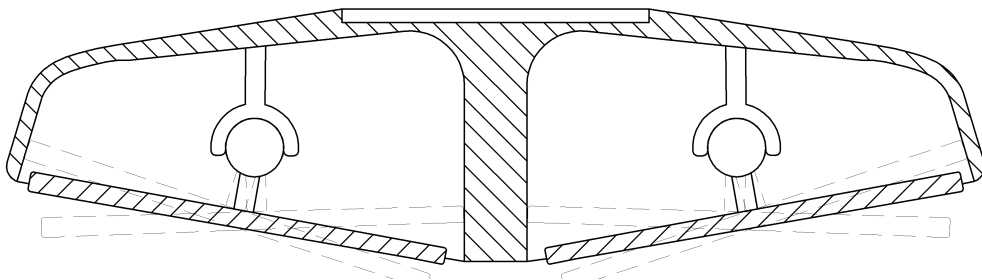

참고도면1.2

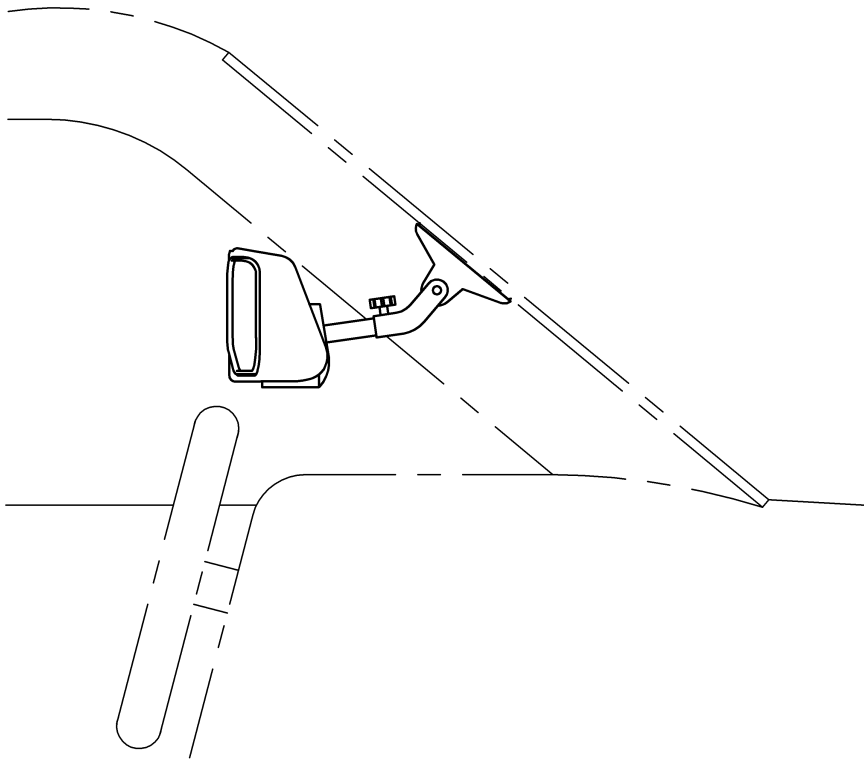

참고도면1.3

